Preisliste Verkauf

08.08.2023

Artikelnummer	Artikelgruppe Rabattgruppe	Bezeichnung	Verkaufs-preis	VPE	QR-Code	Bild
107001	002 002	HDE840-18KW-Standard EHRLE Heißwasser-Hochdruck-Reiniger				
330010	132 132	Abschaltpistole Standard 280bar 30l/min 150°C mit Schnellkupplungssystem rot, M22x1,5				
39011	107 107	Anschlusskabel, H07RN -F, 5Gx4mm², 8m Spannungsversorgung, HDE				
335188	189 189	Aufkleber AIR SET Armaturentafel HDE840				
590001	189 189	Aufkleber Chemie A 60x60mm				
590011	189 189	Aufkleber Chemie B 60x60mm				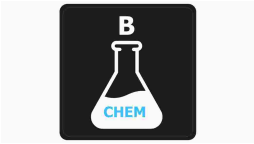
303702	189 189	Aufkleber max. für Tank Format: 44x50mm				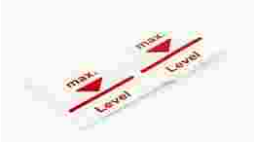
303703	189 189	Aufkleber min. für Tank Format: 44x50mm				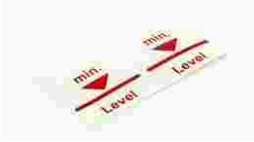
590500	189 189	Aufkleber Warnhinweise gelb 103x62mm rot-schwarz bedruckt				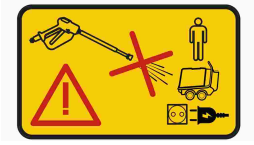

© Ehrle GmbH

Preisliste Verkauf

08.08.2023

Artikelnummer	Artikelgruppe Rabattgruppe	Bezeichnung	Verkaufs-preis	VPE	QR-Code	Bild
2056	134 134	Chemieansaugfilter				
2014	134 134	Chemieregelventil 2-Weg ST66 rot				
570108	150 150	Dämmmattenzuschnitt Noiseflex Proof PU20mm Boiler HDE				
3751	184 184	Dichtkantenring KDS 22-1/2				
3422	110 110	Distanzscheibe Ø35x15mm MS Fahrwerk HDB Messing 2.0402				
576412	110 110	Distanzstück für Wassermangel 92mm Messing 2.0401				
299002	120 120	Drehknopf Elektroschalter ABS Terloran GP35 rot				
5750	134 134	Druckschalter Messing 1/4"AG 25bar 250V 15A 90°C 1,15m Kabel				
5741	134 134	Druckschalter Messing 3/8"AG 25bar 250V 15A 90°C 1,25m Kabel				

© Ehrle GmbH

Preisliste Verkauf

08.08.2023

Artikelnummer	Artikelgruppe Rabattgruppe	Bezeichnung	Verkaufs-preis	VPE	QR-Code	Bild
206405	120 120	Düsenclip 045 POM grün				
20961	110 110	Einschraubverschraubung GE 12LR 3/8" Edelstahl 1.0038				
209112	121 121	Einschraubverschraubung gerade 1/8"-6L ohne Überwurfmutter und Schneidring				
2157	121 121	Einschraubverschraubung XGE-12LR R3/8"				
214511	108 108	Einschubhalter für Motorschutzschalter mit variabler Befestigung				
366602	407 407	Elektro-Motor 3AC230/400V 50Hz 4,0kW BG100 1500rpm B3/B14 Hohlwelle Ø24mm, Flansch 61				
2629	405 405	Fitting-Gegenmutter Messing SKT SW36 3/4" 6mm				
2733	405 405	Fitting-Schlauchtülle Messing SKT 1/8" AG 6mm				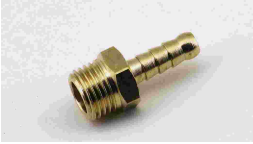
3688	405 405	Fitting-Schlauchtülle Messing SKT 3/4" AG 20mm				

© Ehrle GmbH

Preisliste Verkauf

08.08.2023

Artikelnummer	Artikelgruppe Rabattgruppe	Bezeichnung	Verkaufs-preis	VPE	QR-Code	Bild
53155	667	Fitting-Stopfen SKT 1/2"AG, 1/8"IG				
532600	405 405	Fitting-Stopfen Messing SKT SW26 1/2"AG				
3403	410 410	Gegenmutter M18x1.5 15-32/L 12A3C GM 12 L/10 S A3C				
110094	667	Gerätehaube HDE-Serie mit Labels, gebohrt				
3504	120 120	Gerätehaube HD-Etronic ABS natur Hochglanz rot RAL3020				
2688	403 403	Gummi-Schlauch schwarz 13x21mm R1/2" 30bar -30°C/+100°C				
3667	403 403	Gummi-Schlauch schwarz 19x28mm R3/4" 30bar -30°C/+100°C				
384506	410 410	Halbrundkopfschraube mit Innensechskant und Bund DIN-EN-ISO 7380-2 M4x6 Edelstahl				
384506	410 410	Halbrundkopfschraube mit Innensechskant und Bund DIN-EN-ISO 7380-2 M4x6 Edelstahl				

© Ehrle GmbH

Preisliste Verkauf

08.08.2023

Artikelnummer	Artikelgruppe Rabattgruppe	Bezeichnung	Verkaufs-preis	VPE	QR-Code	Bild
2054	120 120	Haubenhalter hart PA6 GF 30 schwarz				
2053	120 120	Haubenhalter weich PA6 GF30 schwarz				
2140	134 134	Heizstab 1.4404 6000W-10 400V ET 400mm				
371001	406 406	Hochdruckpumpe AR JHK12.15 SSR HT 12l/min 150bar 1450rpm				
2000	402 402	Hochdruckschlauch Gummi-Stahl-Gewebe rot DN08 315bar 150°C bs HV M22x1,5 bs Knickschutz 10m				
2641	402 402	Hochdruckschlauch Gummi-Stahl-Gewebe rot DN08 315bar 150°C bs DKOL M18x1,5 900mm				
5307	402 402	Hochdruckschlauch Gummi-Stahl-Gewebe rot DN08 315bar 150°C bs DKOL M18x1,5 500mm				
375001	110 110	Hohlschraube für Schwenkverschraubung für SWV 1/2" 15/3- 071/RF 12A3C verzinkt				
5350	106 106	Kabelverschraubung Gegenmutter M16x1,5 schwarz				

Preisliste Verkauf

08.08.2023

Artikelnummer	Artikelgruppe Rabattgruppe	Bezeichnung	Verkaufs-preis	VPE	QR-Code	Bild
5347	106 106	Kabelverschraubung Gegenmutter M20x1,5 RAL 9005 schwarz				
5347	106 106	Kabelverschraubung Gegenmutter M20x1,5 RAL 9005 schwarz				
5348	106 106	Kabelverschraubung Gegenmutter M25x1,5 RAL 9005 schwarz				
5349	106 106	Kabelverschraubung Gegenmutter M32x1,5 RAL 9005 schwarz				
5346	106 106	Kabelverschraubung PERFECT M16x1, 5 KV PA RAL9005 schwarz				
5345	106 106	Kabelverschraubung PERFECT M20x1,5 KV PA mit Reduzierung RAL9005 schwarz				
5345	106 106	Kabelverschraubung PERFECT M20x1,5 KV PA mit Reduzierung RAL9005 schwarz				
5312	106 106	Kabelverschraubung PERFECT M25x1,5 KV PA mit Reduzierung RAL 9005 schwarz				
53401	106 106	Kabelverschraubung PERFECT M32x1,5 KV PA mit Reduzierung RAL 9005 schwarz				

© Ehrle GmbH

Preisliste Verkauf

08.08.2023

Artikelnummer	Artikelgruppe Rabattgruppe	Bezeichnung	Verkaufs-preis	VPE	QR-Code	Bild
5340	106 106	Kabelverschraubung PERFECT M32x1,5 4x8 KV PA mit Reduzierung RAL9005 schwarz				
2267	180 180	Kantenschutzprofil PVC mit Metalleinlage schwarz Klemmber. 1,0 - 4,5mm				
2267	180 180	Kantenschutzprofil PVC mit Metalleinlage schwarz Klemmber. 1,0 - 4,5mm				
263701	410 410	Kappe Nr. 7 RAL 9005 schwarz				
2940	410 410	Klemme 1-Ohr 10,0mm GER Spannbereich: 8-9,5mm Edelstahl				
2381	410 410	Klemme 1-Ohr 11,0mm Spannbereich 8,8-10,5mm Edelstahl				
2381	410 410	Klemme 1-Ohr 11,0mm Spannbereich 8,8-10,5mm Edelstahl				
289801	410 410	Klemme 1-Ohr 11,8mm Edelstahl				
2249	014 014	Kontaktfernthermometer 0-120°C Festanschlag bei 80°C				

Preisliste Verkauf

08.08.2023

Artikelnummer	Artikelgruppe Rabattgruppe	Bezeichnung	Verkaufs-preis	VPE	QR-Code	Bild
50565	108 108	Koppelrelais 2 Wechsler, 8A, AC24V LED+Varistor, kpl. mit Fassung				
3691	184 184	Kupfer Dichtring Form A 24x29x2,0mm DIN 7603 Preis/Pack (1 Pack=10 Stck.)				
3739	134 134	Laufrad schwarz Ø260mm				
2637	410 410	Linsen-Blechschraube C -H DIN 7981 DIN-EN-ISO 7049 M3,9x9,5 Stahl verzinkt				
3669	410 410	Linsen-Blechschraube C -H DIN 7981 DIN-EN-ISO 7049 M2,9x9,5 Stahl verzinkt				
518301	410 410	Linsenschraube 4.8 mit Kreuzschlitz DIN 7985 DIN-EN-ISO 7045 M3x12 Edelstahl				
38613	410 410	Linsenschraube M4x10 mit Kreuzschlitz DIN 7985 DIN-EN-ISO 7045 M4x10 Edelstahl				
38891	410 410	Linsenschraube mit Kreuzschlitz DIN 966 DIN-EN-ISO 7047 M5x16 Stahl verzinkt				
518305	410 410	Linsenschraube mit Kreuzschlitz 4.8 DIN 7985 DIN-EN-ISO 7045 M5x6 Stahl verzinkt				

© Ehrle GmbH

Preisliste Verkauf

08.08.2023

Artikelnummer	Artikelgruppe Rabattgruppe	Bezeichnung	Verkaufs-preis	VPE	QR-Code	Bild
201305	014 014	Manometer 0-250bar gly. Ø50 1/4"AG Anschluss rückseitig zentrisch, INOX-Gehäuse				
2085	121 121	Manometer Anschlussverschraubung MAV-6LRomD mit Dichtkantenring				
2161	121 121	Manometer Verschraubung M18x1,5IG / 1/4"IG mit Dichtkegel und O-Ring				
24372	106 106	Maximum Thermostat 95°C +0/-6°C mit manueller Rückstellung				
5837	184 184	Membran-Durchführungstülle 39x50x57mm DG M50 schwarz ungelocht				
528600	402 402	Messschlauch Gummi-Textilgeflecht schwarz DN02 400bar 100°C bs DKO 06L 470mm einseitig 90°				
214507	108 108	Motorschutzschalter 3-polig 10,5A				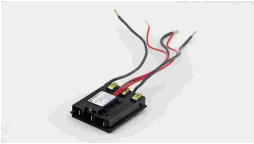
2998	110 110	Nippel HD-Anschluss M22x1.5/M18x1.5 AG Länge 47mm, Edelstahl 1.4305				
346601	184 184	O-Ring 21,0x1,50 NBR70 für Hohlschraube 1/2"				

© Ehrle GmbH

Preisliste Verkauf

08.08.2023

Artikelnummer	Artikelgruppe Rabattgruppe	Bezeichnung	Verkaufs-preis	VPE	QR-Code	Bild
2508	184 184	O-Ring Schalterabdeckung 100x3 N70B100N				
2508	184 184	O-Ring Schalterabdeckung 100x3 N70B100N				
3503	120 120	Pistolenhalter kurz horizontale Befestigung PA6 rot				
2057011	403 403	PVC-Schlauch transparent 6x9mm 7,0bar -20°C/+65°C		mtr.		
130014	403 403	PVC-Schlauch transparent 6x9mm 1,00m 7,0bar -20°C/+65°C		STCK		
130017	403 403	PVC-Schlauch transparent 6x9mm 750mm 7,0bar -20°C/+65°C		STCK		
373901	134 134	Radblende rot Ø260mm				
110034	134 134	Radbremse Bremsbacken-Einheit				
20480904	120 120	Radbremse Gleitscheibe PP schwarz				

© Ehrle GmbH

Preisliste Verkauf

08.08.2023

Artikelnummer	Artikelgruppe Rabattgruppe	Bezeichnung	Verkaufs-preis	VPE	QR-Code	Bild
20480902	120 120	Radbremse Schraubdübel PA6 GF30 schwarz				
20480906	120 120	Radbremse Zahnkranztrommel PA6 GF30 schwarz				
20480901	120 120	Radbremse-Kappe Ø260mm ABS rot				
204812	134 134	Rohrrahmen Griffstück HD/HDE-Serie Stahl PB-RAL7016		STCK		
37553	134 134	Sauganschluss-Einheit HDE840 Bohrung 9mm				
25091	120 120	Schalter Abdeckung Ein-Aus 1-Loch 20,5mm PA6 GF30 schwarz				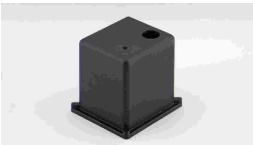
25091	120 120	Schalter Abdeckung Ein-Aus 1-Loch 20,5mm PA6 GF30 schwarz				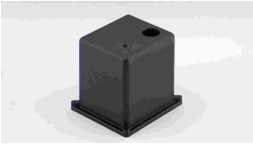
204613	108 108	Schalter V2N-HG10-F35 -B-RG9 Sonderbeschriftung EIN-AUS Gerät/Heizung HDE				
300010	120 120	Schalterabdeckung-Einheit				

Preisliste Verkauf

08.08.2023

Artikelnummer	Artikelgruppe Rabattgruppe	Bezeichnung	Verkaufs-preis	VPE	QR-Code	Bild
300010	120 120	Schalterabdeckung-Einheit				
3915	106 106	Schaltkasten Mattenreiniger/Felgenreinigung/HDE 12-18-24KW				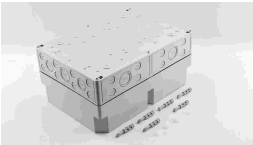
38711	410 410	Scheibe DIN 9021 DIN-EN-ISO 7093 Ø1=8,4mm Ø2=24mm Edelstahl				
3918	410 410	Scheibe DIN 9021 DIN-EN-ISO 7093 Ø1=6,4mm Ø2=18mm Stahl verzinkt				
39181	410 410	Scheibe DIN 9021 DIN-EN-ISO 7093 Ø1=6,4mm Ø2=18mm Edelstahl				
2877	134 134	Scheibe Starlock 20mm verzinkt				
237401	410 410	Schlauchschelle Edelstahl 12-20mm 9mm breit				
372401	410 410	Schlauchschelle Edelstahl 20-32mm 12mm breit, 1VPE=540 Stk.				
372401	410 410	Schlauchschelle Edelstahl 20-32mm 12mm breit, 1VPE=540 Stk.				

© Ehrle GmbH

Preisliste Verkauf

08.08.2023

Artikelnummer	Artikelgruppe Rabattgruppe	Bezeichnung	Verkaufs-preis	VPE	QR-Code	Bild
2679	121 121	Schlauchverschraubung Messing 2 tlg. 1/2"x3/4"				
2677	134 134	Schlauchverschraubung Winkel 90° 2 tlg. 1/2"x3/4" Kunststoff				
23163	108 108	Schütz KLIBO 7,5 kW 230V/50-60Hz 3S/1HS				
22051	108 108	Schütz LC1 D50AP7 AC230V 50/60Hz AC3 15/22kW-230/400V AC1-80A 3S 1S/1Ö				
2088	121 121	Schwenkverschraubung SWV-12LR omd VOSS 3/8"AG				
392711	120 120	Schwimmerventil Arm Kunststoff PA 6 GF30% schwarz				
392712	196 196	Schwimmerventil DN10 Rumpfventil 0,3-10bar es 3/4"AG, as 3/4"AG Sieb POM				
2760	410 410	Sechskantmutter DIN 934 DIN-EN-ISO 4032 M5 Stahl verzinkt				
2709	410 410	Sechskantmutter DIN 934 DIN-EN-ISO 4032 M6 Stahl verzinkt				

© Ehrle GmbH

Preisliste Verkauf

08.08.2023

Artikelnummer	Artikelgruppe Rabattgruppe	Bezeichnung	Verkaufs-preis	VPE	QR-Code	Bild
386308	410 410	Sechskantmutter mit Flansch und Sperrverzahnung ähnlich DIN 6923 DIN-EN 1661 M8 Edelstahl				
386309	410 410	Sechskantmutter mit Flansch und Sperrverzahnung ähnlich DIN 6923 DIN-EN 1661 M10 Edelstahl				
386207	410 410	Sechskantschraube mit Flansch und Sperrverzahnung ähnlich DIN 6921 M6x10 Edelstahl				
386215	410 410	Sechskantschraube mit Flansch und Sperrverzahnung ähnlich DIN 6921 M8x16 Edelstahl				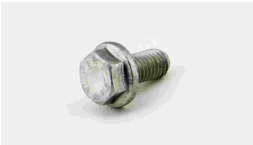
386222	410 410	Sechskantschraube mit Flansch und Sperrverzahnung ähnlich DIN 6921 M10x30 Edelstahl				
386205	410 410	Sechskantschraube mit Flansch und Sperrverzahnung ähnlich DIN 6921 M5x12 Edelstahl				
386217	410 410	Sechskantschraube mit Flansch und Sperrverzahnung ähnlich DIN 6921 M8x25 Edelstahl				
386205	410 410	Sechskantschraube mit Flansch und Sperrverzahnung ähnlich DIN 6921 M5x12 Edelstahl				
386207	410 410	Sechskantschraube mit Flansch und Sperrverzahnung ähnlich DIN 6921 M6x10 Edelstahl				

© Ehrle GmbH

Preisliste Verkauf

08.08.2023

Artikelnummer	Artikelgruppe Rabattgruppe	Bezeichnung	Verkaufs-preis	VPE	QR-Code	Bild
38505	410 410	Sechskantschraube mit Gewinde bis Kopf DIN 933 DIN-EN-ISO 4017 M8x110 Edelstahl				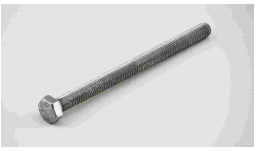
2339	410 410	Sechskantschraube mit Gewinde bis Kopf 8.8 DIN 933 DIN-EN-ISO 4017 M6x40 Stahl verzinkt				
576701	410 410	Sechskantsicherungsmutter mit Kunststoffring DIN 985 DIN-EN-ISO 10511 M3 Edelstahl				
59871	410 410	Senkkopfschraube mit Innensechsrund ähnlich KN 6039 STS plus M4x10 Edelstahl				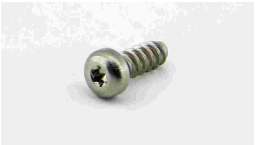
59871	410 410	Senkkopfschraube mit Innensechsrund ähnlich KN 6039 STS plus M4x10 Edelstahl				
3723	106 106	Sicherung 250V 2A träge 5x20mm				
5154	106 106	Sicherungsautomaten B10 S201				
54181	106 106	Sicherungsautomaten K16 S201				
38331	106 106	Sicherungsklemmen ZSI 2,5				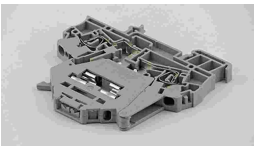

© Ehrle GmbH

Preisliste Verkauf

08.08.2023

Artikelnummer	Artikelgruppe Rabattgruppe	Bezeichnung	Verkaufs-preis	VPE	QR-Code	Bild
586802	134 134	Stahldrahtseil verzinkt Ø1mm, 65cm lang für Haubensicherung				
205201	134 134	Sterngriffmutter schwarz/rot PA6 mit Gewindeeinsatz verzinkt				
900044	132 132	Strahlrohr Edelstahl 900mm 15° abgewinkelt Nippel KEW Schnellkupplung, Düsenschutz rot 1/4"IG				
900045	132 132	Strahlrohr VA 900mm 15° abgewinkelt, Nippel KEW Düsenschutz rot 1/4"IG, Düse 25045 1/4"AG VA				
204901	012 012	Tank Brennstoff 24l V2-09 schwarz				
205001	012 012	Tank Chemie 19l V1-32 schwarz				
2030	120 120	Tankdeckel EVO411 PE S8-02 PVC glänzend rot mit Dichtung				
2252	120 120	Thermostat Abdeckung PP TV10 schwarz n. Zg. CAD-Nr. E595-31				
576402	110 110	Thermostatstutzen G1/2" MS58 Messing 2.0402				

© Ehrle GmbH

Preisliste Verkauf

08.08.2023

Artikelnummer	Artikelgruppe Rabattgruppe	Bezeichnung	Verkaufs-preis	VPE	QR-Code	Bild
232001	106 106	Transformator Prim. 230V AC Sek. 24V AC, 1,25A/30VA HD Kabellänge 30 cm				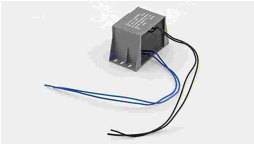
362609	151 151	Unloader VRT3 3/8" Schalttafeleinbau 310bar INOX / Keramik				
351503	151 151	Unloader-Einheit VRT3 Schalttafeleinbau INOX HDE/HDE-F				
2086	121 121	Verschraubung EVL-12LOMD Stutzen A3C				
3744	110 110	Verteilerblock Sauganschluss HD				
2644	110 110	Wasseranschluss R3/4"AG/R3/4" AG				
264405	134 134	Wassereingangsfilter G3/4" IG				
2748	014 014	Wassermangelsicherung mit Muttern mit 1,15m PVC Kabel und PP-Schwimmer				
2099	121 121	Winkel Einschraubstutzen XWE -12LR 3/8"				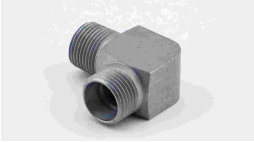

Preisliste Verkauf

08.08.2023

Artikelnummer	Artikelgruppe Rabattgruppe	Bezeichnung	Verkaufs-preis	VPE	QR-Code	Bild
2099	121 121	Winkel Einschraubstutzen XWE -12LR 3/8"				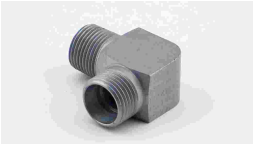
3746	405 405	Winkel MS-VN konisch Mod.2020 1/8" IG/AG				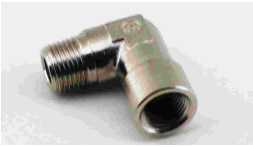
380501	405 405	Winkelstück Messing 3/4" IG - 3/4"AG				
231901	108 108	Zeitrelais Multifunktion 0,1s-20h DC/AC24-240V				
52742	410 410	Zylinderschraube mit Innensechskant 8.8 DIN 912 DIN-EN-ISO 4762 M6x30 Stahl verzinkt				

© Ehrle GmbH